Gasthof & Hotel
SCHMITZ
...gemütliche Gastlichkeit und gute Küche!

Angebote 1. Halbjahr 2024

Veranstaltungen und Leckerbissen für Genießer

2024

Gasthof & Hotel Schmitz
Herzogstraße 101
26871 Papenburg / Herbrum

Tel. 0 49 62 / 12 96
E-Mail: info@gasthof-schmitz.de
www.gasthof-schmitz.de

Gasthof & Hotel SCHMITZ
...gemütliche Gastlichkeit und gute Küche!

1. Halbjahr 2024

Wir sind richtig stolz, wenn unsere Kunden von sich aus den neuen Angebotskalender anfordern. Daran erkennen wir, dass unsere Gäste zufrieden sind und mehr wollen. So soll es sein.

Unser Angebot zum Mitnehmen behalten wir bei und werden auch weiterhin liefern.

Außerdem können Sie **unsere leckeren Gerichte in unserem Hause genießen**. Bestellen Sie Ihr Menü bitte möglichst bis 3 Tage vorher. Rindfleischsuppe und Hühnersuppe sowie Gyrossuppe, Käsesuppe, Erbsensuppe als auch Grünkohl und Snirtje können Sie jederzeit frisch eingekocht im Glas erwerben.

Bei der Erstellung unseres Angebotskalenders gehen wir davon aus, dass es keine Einschränkungen geben wird. Sollte sich etwas ändern, erfahren Sie mehr auf unserer Website.

Wir freuen uns auf jede Weiterempfehlung
und wünschen viel Vergnügen.

Sehen wir uns?

Ihre Familie Schmitz

Bitte sichern Sie sich Ihren Platz und melden sich zu Ihrem Wunschtermin an.

www.gasthof-schmitz.de

Alle angegebenen Preise verstehen sich pro Person. Änderungen vorbehalten. Alle Angaben ohne Gewähr.
Die Fotos sind privat oder stehen unter CC0 Creative Commons Lizenz oder sind lizenziert (Clipdealer, Adobe Stock), soweit nicht anders beschrieben.
Satz: Verlag Maik Ahrens • Print: onlinedruckerei-ahrens.de

Gasthof & Hotel
SCHMITZ
...gemütliche Gastlichkeit und gute Küche!

Fr., 19.01.2024

ab 19:00 Uhr

28,50 €

Spanferkel u. Schlachtessen

Frisch vom Schlachter unseres Vertrauens.

Gibt es etwas Köstlicheres, als das zarte Fleisch eines Spanferkels und weitere Leckereien einer Schlachtplatte? Der Fleischliebhaber wird begeistert sein und es genießen.

Um Voranmeldung wird gebeten.

So., 21.01.2024

ab 12:00 Uhr

43,00 €

Wildessen

Ein besonderer Mittag, bei dem wir 3 Gänge Wildessen am Tisch servieren.

Um Voranmeldung wird gebeten.

Fr., 26.01.2024

ab 19:00 Uhr

28,50 €

Grünkohlessen

In der kalten Jahreszeit ist Grünkohl mit Pinkel genau das Richtige. Wir servieren dieses leckere und deftige Gericht am Tisch.

Grünkohl mit Salzkartoffeln, Specksoße, Kassler, Mettwürstchen, Kohlpinkel, durchwachsenem Speck und Bratkartoffeln sowie einen leckeren Nachtisch.

Um Voranmeldung wird gebeten.

Gasthof & Hotel
SCHMITZ
...gemütliche Gastlichkeit und gute Küche!

Wildessen

Ein besonderer Mittag, bei dem wir 3 Gänge Wildessen am Tisch servieren.

Um Voranmeldung wird gebeten.

So., 28.01.2024

ab 12:00 Uhr

43,00 €

Grünkohlessen

In der kalten Jahreszeit ist Grünkohl mit Pinkel genau das Richtige. Wir servieren dieses leckere und deftige Gericht am Tisch.

Grünkohl mit Salzkartoffeln, Specksoße, Kassler, Mettwürstchen, Kohlpinkel, durchwachsenem Speck und Bratkartoffeln sowie einen leckeren Nachtisch.

Um Voranmeldung wird gebeten.

Mi., 31.01.2024

ab 19:00 Uhr

28,50 €

Hähnchen frisch gegrillt mit Beilagen

Hähnchen schmeckt nur frisch gegrillt richtig lecker. Optimal gewürzt, saftig und ein Gaumenschmaus. Das dürfen Sie heute von uns erwarten.

Um Voranmeldung wird gebeten.

Fr., 02.02.2024

ab 19:00 Uhr

22,00 €

So., 04.02.2024

ab 12:00 Uhr

28,50 €

Herbrumer Schlemmerbuffet

Super leckere Hausmannskost. Das Herbrumer Schlemmerbuffet bietet Snirtjebraten, Backschinken und Rippchen mit Kartoffelpüree, Bratkartoffeln, Sauerkraut, Rotkohl sowie Gurken und Kürbis, gemischter Salat und als Nachtisch Herrencreme und Götterspeise. Danach ist man satt und glücklich!

Um Voranmeldung wird gebeten.

Fr., 09.02.2024

ab 19:00 Uhr

28,50 €

Snirtjeessen

Der ostfriesische Klassiker am Tisch serviert. Einmal probiert und schon süchtig!

Snirtje-Braten mit Salzkartoffeln, Soße, Speckböhnchen, Rotkohl, Kürbis und eingelegten Gurken sowie ein leckerer Nachtisch.

Um Voranmeldung wird gebeten.

So., 11.02.2024

ab 12:00 Uhr

28,50 €

Backschinkenessen

Backschinken isst man hier im Norden sehr gerne. Besonders lecker die Zubereitung großer Stücke, das geht zu Hause nur bedingt.

Genießen Sie das zarte Fleisch mit Kartoffelpüree, Specksoße und Sauerkraut sowie einem leckeren Nachtisch.

Um Voranmeldung wird gebeten.

Gasthof & Hotel
SCHMITZ
...gemütliche Gastlichkeit und gute Küche!

Spanferkel u. Schlachtessen

Frisch vom Schlachter unseres Vertrauens.

Gibt es etwas Köstlicheres, als das zarte Fleisch eines Spanferkels und weitere Leckereien einer Schlachtplatte? Der Fleischliebhaber wird begeistert sein und es genießen.

Um Voranmeldung wird gebeten.

Fr., 16.02.2024

ab 19:00 Uhr

28,50 €

Frühstücksbuffet + Suppe

Reichhaltig ist kein Ausdruck für dieses Frühstück.
Gemischte Brötchen, Brot, Aufschnitt und Marmeladen, Rührei mit Speck, Joghurt, Obstsalat, Lachs, Tomate u. Mozzarella, Wraps, Spargelröllchen, gefüllte u. gekochte Eier, gebratene Pilze, Müsli und Köstlichkeiten des Hauses.
Dazu O-Saft und Wasser sowie Kaffee oder Tee.
Oft nachgefragt und jetzt dabei: Frische, selbst gemachte Rindersuppe nach Melanies Art.
Da wird jeder satt und zufrieden!

Um Voranmeldung wird gebeten.

So., 18.02.2024

10:00 bis 13:00 Uhr

39,00 €

Erbsensuppe

Eine Erbsensuppe nach alter emsländischer Tradition mit Pootje und Steert gekocht. Mit Mettwurst deftig im Geschmack und mit Liebstöckel fein abgestimmt.

Guten Appetit!

Um Voranmeldung wird gebeten.

Fr., 23.02.2024

ab 19:00 Uhr

14,00 €

Gasthof & Hotel
SCHMITZ
...gemütliche Gastlichkeit und gute Küche!

Fr., 01.03.2024

ab 19:00 Uhr

43,00 €

Wildessen

Ein besonderer Mittag, bei dem wir 3 Gänge Wildessen am Tisch servieren.

Um Voranmeldung wird gebeten.

So., 03.03.2024

ab 12:00 Uhr

19,00 €

Schnitzel

Heute kommen die Schnitzelfreunde voll auf ihre Kosten. Es gibt Schweine- und Hähnchenschnitzel mit Pommes und Jäger- oder Balkansoße sowie Salat.

ALL YOU CAN EAT!

Um Voranmeldung wird gebeten.

Fr., 08.03.2024

ab 19:00 Uhr

15,00 €

bitte 2-3 Tg. vorher anmelden

Pulled Pork im Fladenbrot

Unsere leckere Alternative zu Döner und Pita. Selbst gemachtes Fladenbrot mit Pulled Pork und Salat sowie einer tollen Soße.

Genießen Sie das stundenlang gegarte und dadurch extrem zarte Fleisch. Alternativ auch mit Hähnchenfleisch als Pulled Chicken.

Gasthof & Hotel
SCHMITZ
...gemütliche Gastlichkeit und gute Küche!

Traditionelles Hochzeitsessen nach Schmitz‘-Art am Tisch

Freunde der Schmitz‘schen Küche kennen und lieben es. Mit dabei sind eine Hühner- oder Rindfleischsuppe, Rouladen, Braten, Schnitzel, frisches Gemüse, Salate und Nachtisch u.v.m.

Lassen Sie sich überraschen!

So., 10.03.2024

ab 12:00 Uhr

41,50 €

Spanferkel u. Schlachtessen

Frisch vom Schlachter unseres Vertrauens.

Gibt es etwas Köstlicheres, als das zarte Fleisch eines Spanferkels und weitere Leckereien einer Schlachtplatte? Der Fleischliebhaber wird begeistert sein und es genießen.

Um Voranmeldung wird gebeten.

Fr., 15.03.2024

ab 19:00 Uhr

28,50 €

Hähnchen frisch gegrillt mit Beilagen

Hähnchen schmeckt nur frisch gegrillt richtig lecker. Optimal gewürzt, saftig und ein Gaumenschmaus. Das dürfen Sie heute von uns erwarten.

Um Voranmeldung wird gebeten.

So., 17.03.2024

ab 12:00 Uhr

22,00 €

Gasthof & Hotel
SCHMITZ
...gemütliche Gastlichkeit und gute Küche!

Fr., 22.03.2024

ab 19:00 Uhr

19,00 €

Schnitzel

Heute kommen die Schnitzelfreunde voll auf ihre Kosten. Es gibt Schweine- und Hähnchenschnitzel mit Pommes und Jäger- oder Balkansoße sowie Salat.

ALL YOU CAN EAT!

Um Voranmeldung wird gebeten.

Sa., 23.03.2024

Ab 14:00 Uhr Boßeln,
ab 19:30 Uhr mit Musik

28,50 € für das Menü

Boßeln, Grünkohl und Snirtje - Querbeat

Erst boßeln, dann essen und zum Schluss einen tollen Abend mit dem Duo Querbeat verbringen. Einlass ab 18:00 Uhr

Anmeldung / Reservierung erforderlich.

So., 24.03.2024

ab 12:00 Uhr

28,50 €

Letzte Chance vor dem Sommer

Grünkohlessen

In der kalten Jahreszeit ist Grünkohl mit Pinkel genau das Richtige. Wir servieren dieses leckere und deftige Gericht am Tisch.

Grünkohl mit Salzkartoffeln, Specksoße, Kassler, Mettwürstchen, Kohlpinkel, durchwachsenem Speck und Bratkartoffeln sowie einen leckeren Nachtisch.

Um Voranmeldung wird gebeten.

Gasthof & Hotel
SCHMITZ
...gemütliche Gastlichkeit und gute Küche!

Schnitzel und Schnauze!

Comedy mit Herta

Genießen sie verschiedene Schnitzelvariationen vom Buffet und riskieren sie mit Herta, einen Angriff auf Ihre Lachmuskeln!

6. April 2024

inkl. Schnitzelbuffet und Comedy 39,90€

Gasthof und Hotel Schmitz

Tickets:

Gasthof und Hotel Schmitz, Herzogstr. 101

Papenburg Herbrum, Tel. 04962 12 96

Gasthof & Hotel
SCHMITZ
...gemütliche Gastlichkeit und gute Küche!

Fr., 05.04.2024

ab 20:00 Uhr

Startgeld: 5,00 €

Um Voranmeldung wird gebeten.

Dartturnier

Gemeinsam Spaß haben, Bürger zusammenführen. Das geht beim Dart besonders gut und macht zudem noch richtig gute Laune.

Zu gewinnen sind 50,- € für den ersten und 20,- € für den zweiten Platz in bar.

Fr., 12.04.2024

ab 19:00 Uhr

27,50 €

Grillen

Frisch grillen und draußen im Biergarten essen, das ist Genuss pur. Und sollte es regnen, gehen wir ins Kaminzimmer und genießen weiter.

Um Voranmeldung wird gebeten.

Sa., 20.04.2024

ab 19:00 Uhr

37,00 €

Beginn der Spargelsaison

Die Spargelsaison ist kurz und die Nachfrage ist groß. Deshalb lasst uns keine Zeit verlieren und die Saison einläuten. Täglich frisch gestochener Qualitätsspargel aus der Region mit besonderem Schinken und Beilagen.

Um Voranmeldung wird gebeten.

Gasthof & Hotel
SCHMITZ
...gemütliche Gastlichkeit und gute Küche!

Spargelessen am Tisch

Hinweis: In der Spargelzeit vom 20.04. bis zum 24.06.2024 bieten wir **täglich** 1a Qualitätsspargel aus der Region an. Wir verarbeiten nur täglich frisch gestochene Ware.

Um Voranmeldung wird gebeten.

Spargelcremesuppe, Spargel zum Sattessen mit selbstgemachtem gekochten Schinken als auch Nusschinken vom Metzgermeister, kleinen Schnitzeln, neuen Kartoffeln sowie Buttersoße und Sauce Hollandaise, grünem Salat und Nachtisch. EINFACH LECKER!

Gasthof & Hotel
SCHMITZ
...gemütliche Gastlichkeit und gute Küche!

20.04.2024 bis 24.06.2024

37,00 €

Spargelessen am Tisch

Die Spargelsaison ist kurz und die Nachfrage ist groß. Deshalb lasst uns keine Zeit verlieren und die Saison einläuten. Täglich frisch gestochener Qualitätsspargel aus der Region mit besonderem Schinken und Beilagen.

Um Voranmeldung wird gebeten.

Spargelsaison
7 TAGE/WOCHE
Mittagstisch
12:00 - 14:00 Uhr
Abends
ab 18:00 UHR

Fr., 26.04.2024

ab 19:00 Uhr

27,50 €

Grillabend

Frisch grillen und draußen im Biergarten essen, das ist Genuss pur. Und sollte es regnen, gehen wir ins Kaminzimmer und genießen weiter.

Um Voranmeldung wird gebeten.

Gasthof & Hotel
SCHMITZ
...gemütliche Gastlichkeit und gute Küche!

Schnitzel

Heute kommen die Schnitzelfreunde voll auf ihre Kosten. Es gibt Schweine- und Hähnchenschnitzel mit Pommes und Jäger- oder Balkansoße sowie Salat.

ALL YOU CAN EAT!

Um Voranmeldung wird gebeten.

Sa., 27.04.2024

ab 19:00 Uhr

19,00 €

Spargelessen am Tisch

Die Spargelsaison ist kurz und die Nachfrage ist groß. Deshalb lasst uns keine Zeit verlieren und die Saison einläuten. Täglich frisch gestochener Qualitätsspargel aus der Region mit besonderem Schinken und Beilagen.

Um Voranmeldung wird gebeten.

So., 28.04.2024

37,00 €

Herbrumer Schlemmerbuffet

Super leckere Hausmannskost. Das Herbrumer Schlemmerbuffet bietet Snirtjebraten, Backschinken und Rippchen mit Kartoffelpüree, Bratkartoffeln, Sauerkraut, Rotkohl sowie Gurken und Kürbis, gemischter Salat und als Nachtisch Herrencreme und Götterspeise. Danach ist man satt und glücklich!

Um Voranmeldung wird gebeten.

Fr., 03.05.2024

ab 19:00 Uhr

28,50 €

Gasthof & Hotel
SCHMITZ
...gemütliche Gastlichkeit und gute Küche!

Sa., 04.05.2024

ab 19:00 Uhr

27,50 €

Grillabend

Frisch grillen und draußen im Biergarten essen, das ist Genuss pur. Und sollte es regnen, gehen wir ins Kaminzimmer und genießen weiter.

Um Voranmeldung wird gebeten.

So., 05.05.2024

ab 12:00 Uhr

28,50 €

Backschinkenessen

Backschinken isst man hier im Norden sehr gerne. Besonders lecker die Zubereitung großer Stücke, das geht zu Hause nur bedingt.

Genießen Sie das zarte Fleisch mit Kartoffelpüree, Specksoße und Sauerkraut sowie einem leckeren Nachtisch.

Um Voranmeldung wird gebeten.

Fr., 10.05.2024

37,00 €

Spargelessen am Tisch

Die Spargelsaison ist kurz und die Nachfrage ist groß. Deshalb lasst uns keine Zeit verlieren und die Saison einläuten. Täglich frisch gestochener Qualitätsspargel aus der Region mit besonderem Schinken und Beilagen.

Um Voranmeldung wird gebeten.

Gasthof & Hotel SCHMITZ
...gemütliche Gastlichkeit und gute Küche!

Hähnchen frisch gegrillt mit Beilagen

Hähnchen schmeckt nur frisch gegrillt richtig lecker. Optimal gewürzt, saftig und ein Gaumenschmaus. Das dürfen Sie heute von uns erwarten.

Um Voranmeldung wird gebeten.

Fr., 17.05.2024

ab 19:00 Uhr

22,00 €

Gasthof & Hotel
SCHMITZ
...gemütliche Gastlichkeit und gute Küche!

Fr., 24.05.2024

37,00 €

Spargelessen am Tisch

Die Spargelsaison ist kurz und die Nachfrage ist groß. Deshalb lasst uns keine Zeit verlieren und die Saison einläuten. Täglich frisch gestochener Qualitätsspargel aus der Region mit besonderem Schinken und Beilagen.

Um Voranmeldung wird gebeten.

Sa., 25.05.2024

ab 19:00 Uhr

Terminänderung vorbehalten.
Aktuelle Uhrzeit auf unserer Website.

DFB Pokalfinale Berlin

Public Viewing bei Schmitz. Gemütlich gemeinsam Fußball schauen und Grillköstlichkeiten genießen.

So macht Fußball am meisten Spaß!

So., 26.05.2024

11:00–14:00 Uhr

Eintritt frei

Frühschoppen mit Leisure Time

Livemusik mit dem Papenburger Trio.
Das verspricht einen Frühschoppen der besonderen Art.
Genießen Sie eine tolle Atmosphäre mit Musik von Adele, Queen, T. Chapmann ..., nutzen Sie unser Grillangebot und haben Sie Spaß hier bei Schmitz in Herbrum.

Gasthof & Hotel
SCHMITZ
...gemütliche Gastlichkeit und gute Küche!

Champions League-Finale

Public Viewing bei Schmitz. Gemütlich gemeinsam Fußball schauen und Grillköstlichkeiten genießen.

So macht Fußball am meisten Spaß!

Sa., 01.06.2024

ab 19:00 Uhr

Terminänderung vorbehalten.
Aktuelle Uhrzeit auf unserer Website.

Vegetarischer Abend

Wählen Sie aus 3 Gerichten Ihre Lieblingsspeise für unsere nächste Speisekarte.

Fr., 07.06.2024

ab 19:00 Uhr

28,50 €

Um Voranmeldung wird gebeten.

Gasthof & Hotel
SCHMITZ
...gemütliche Gastlichkeit und gute Küche!

So., 02.06.2024

ab 12:00 Uhr

27,50 €

Grillen

Frisch grillen und draußen im Biergarten essen, das ist Genuss pur. Und sollte es regnen, gehen wir ins Kaminzimmer und genießen weiter.

Um Voranmeldung wird gebeten.

Sa., 08.06.2024

37,00 €

Spargelessen am Tisch

Die Spargelsaison ist kurz und die Nachfrage ist groß. Deshalb lasst uns keine Zeit verlieren und die Saison einläuten. Täglich frisch gestochener Qualitätsspargel aus der Region mit besonderem Schinken und Beilagen.

Um Voranmeldung wird gebeten.

So., 09.06.2024

10:00 bis 13:00 Uhr

39,00 €

Frühstücksbuffet + Suppe

Reichhaltig ist kein Ausdruck für dieses Frühstück.
Gemischte Brötchen, Brot, Aufschnitt und Marmeladen, Rührei mit Speck, Joghurt, Obstsalat, Lachs, Tomate u. Mozzarella, Wraps, Spargelröllchen, gefüllte u. gekochte Eier, gebratene Pilze, Müsli und Köstlichkeiten des Hauses.
Dazu O-Saft und Wasser sowie Kaffee oder Tee.
Oft nachgefragt und jetzt dabei: Frische, selbst gemachte Rindersuppe nach Melanies Art.
Da wird jeder satt und zufrieden!

Um Voranmeldung wird gebeten.

Gasthof & Hotel
SCHMITZ
...gemütliche Gastlichkeit und gute Küche!

EM Eröffnungsspiel

Public Viewing bei Schmitz. Gemütlich gemeinsam Fußball schauen und Grillköstlichkeiten genießen.

So macht Fußball am meisten Spaß!

Fr., 14.06.2024

ab 19:00 Uhr

Terminänderung vorbehalten.
Aktuelle Uhrzeit auf unserer Website.

Grillabend

Frisch grillen und draußen im Biergarten essen, das ist Genuss pur. Und sollte es regnen, gehen wir ins Kaminzimmer und genießen weiter.

Um Voranmeldung wird gebeten.

Sa., 15.06.2024

ab 19:00 Uhr

27,50 €

Spargelessen am Tisch

Die Spargelsaison ist kurz und die Nachfrage ist groß. Deshalb lasst uns keine Zeit verlieren und die Saison einläuten. Täglich frisch gestochener Qualitätsspargel aus der Region mit besonderem Schinken und Beilagen.

Um Voranmeldung wird gebeten.

So., 16.06.2024

37,00 €

Gasthof & Hotel
SCHMITZ
...gemütliche Gastlichkeit und gute Küche!

Fr., 21.06. +
Sa., 22.06.2024

ab 19:00 Uhr

So., 23.06.2024

ab 12:00 Uhr
28,50 €

Holl. Matjes

Neue holländische Matjes satt mit hausgemachtem Schwarzbrot, leckeren Bratkartoffeln und einer selbstgemachten Stippe sowie extra Zwiebeln.

Der Traum eines jeden Kenners.

Um Voranmeldung wird gebeten.

Spargelsilvester

Spargel zum Sattessen aus hiesigem Anbau mit selbstgemachtem Koch- u. Nussschinken vom Metzgermeister sowie Suppe und Nachtisch.

Um Voranmeldung wird gebeten.

Mo., 24.06.2024

ab 19:00 Uhr

37,00 €

Grillen bei Schmitz

Hier macht die nächste Grillparty besonders viel Spaß. Einfach grillen lassen und genießen.

Wir reichen leckere Salate, Gemüse und vieles andere mehr sowie eine tolle Auswahl an Grillfleisch zum Sattessen.

Probieren Sie es mal aus. Einfach anmelden und schon kann es losgehen.

Gasthof & Hotel
SCHMITZ
...gemütliche Gastlichkeit und gute Küche!

Besuchen uns bald wieder
Ihre Familie Schmitz

(Nele, Melanie, Lena und Stefan Schmitz)

Gasthof & Hotel
SCHMITZ
...gemütliche Gastlichkeit und gute Küche!

Kalte Platten von Schmitz

Die sollten Sie kennenlernen, bevor Sie sich selber für die nächste Veranstaltung in die eigene Küche stellen. Eine Voranmeldung ist erforderlich.

Gasthof & Hotel
SCHMITZ
...gemütliche Gastlichkeit und gute Küche!

Erst Boßeln und Essen, dann Spaß mit QuerBeat

Livemusik mit dem Aschendorfer Acoustic-Duo QuerBeat. Das verspricht einen Abend der besonderen Art. Genießen Sie eine tolle Atmosphäre, nutzen Sie unser leckeres Angebot und haben Sie Spaß hier bei Schmitz in Herbrum.

23.03.2024

19:30 Uhr

Eintritt frei

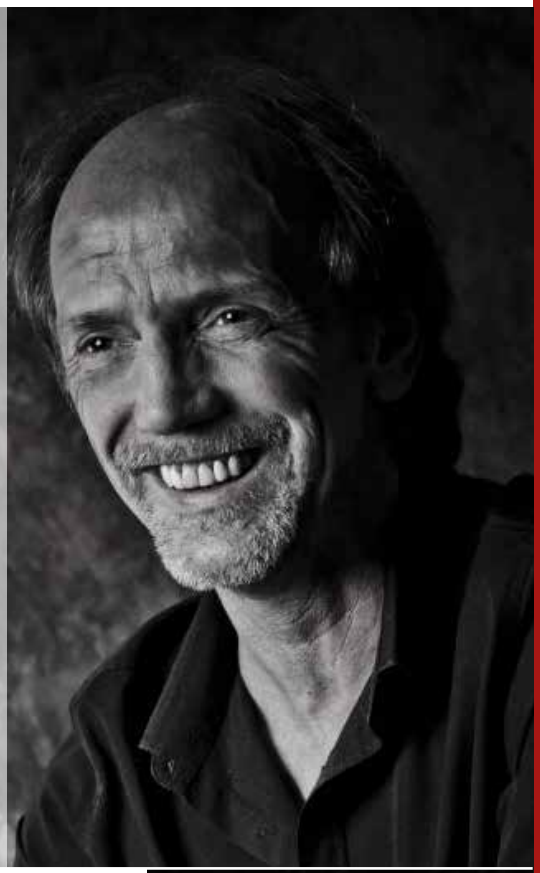

So., 11.08.2024

11:00–14:00 Uhr

Eintritt frei

Save the date!

Frühschoppen mit Querbeat

Livemusik mit dem Aschendorfer Acoustic-Duo QuerBeat. Das verspricht einen Frühschoppen der besonderen Art. Genießen Sie eine tolle Atmosphäre, nutzen Sie unser Grillangebot und haben Sie Spaß hier bei Schmitz in Herbrum.

Gasthof & Hotel
SCHMITZ
...gemütliche Gastlichkeit und gute Küche!

Lieferservice

Gerne können Sie Ihre Speisen persönlich abholen. Wenn das nicht geht, bieten wir Ihnen die Lieferung an. Bitte achten Sie auf *Aktuelles* auf unserer Homepage.

Übrigens können Sie Speisen aus unserem kompletten Angebot wählen. Bei besonderen Wünschen stehen wir gerne zur Verfügung.
Rufen Sie uns an unter 04962 1296.

www.gasthof-schmitz.de

Gasthof & Hotel

SCHMITZ

...gemütliche Gastlichkeit und gute Küche!

Gasthof & Hotel
SCHMITZ
...gemütliche Gastlichkeit und gute Küche!

Nicht nur zu Weihnachten lecker, sondern immer verfügbar!

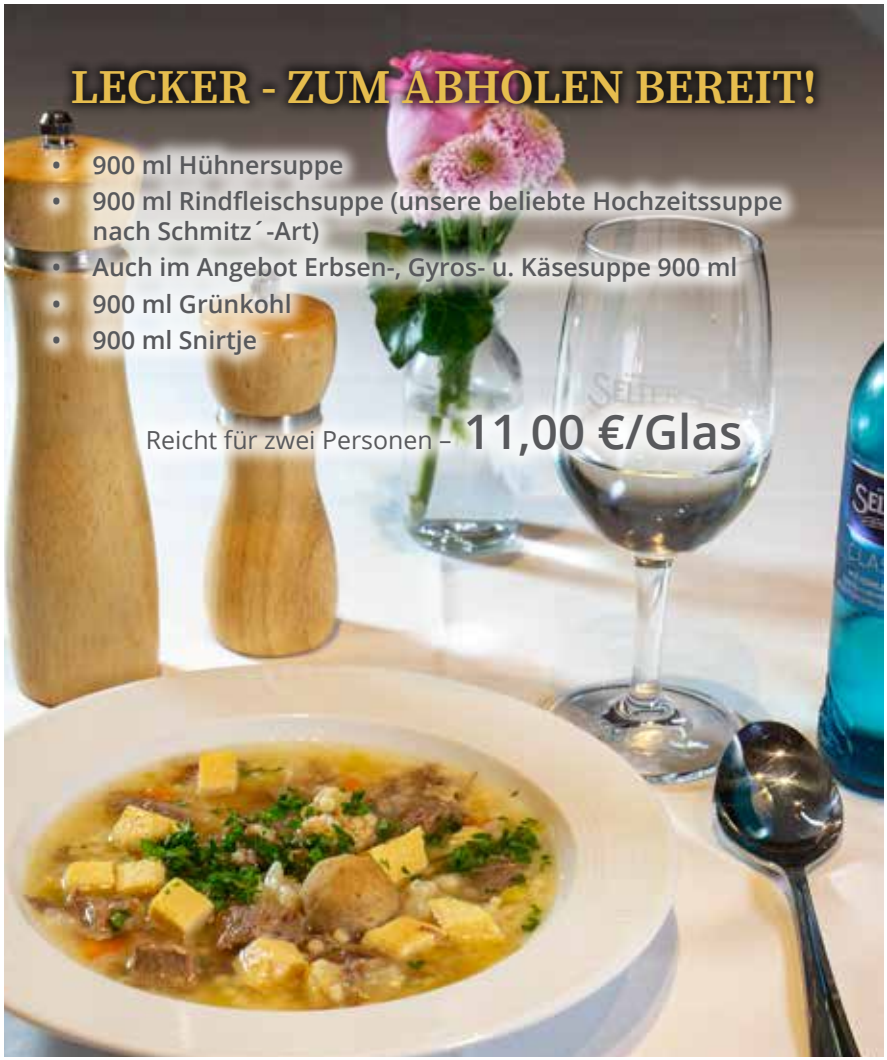

Tel. Bestellannahme während der Angebotszeiten täglich von
11:30 - 13:30 Uhr und 17:30 - 19:30 Uhr unter 04962 1296

Gasthof & Hotel
SCHMITZ
...gemütliche Gastlichkeit und gute Küche!

Liebe Gäste,

auf vielfachen Wunsch bieten wir unser geschmackvolles Essen auch als Catering **Außer Haus** an.

Ab 10 bis max. 200 Portionen beliefern wir Sie mit leckeren Speisen. Wählen Sie Ihre Gänge zwischen folgenden Produkten:

Personenzahl	>100	31-100	10-30
Kalte Platten	**13,50 €**	**14,00 €**	**14,50 €**
Kalte Platten mit Fisch	**15,50 €**	**16,00 €**	**16,50 €**
Salate	**4,50 €**	**5,00 €**	**5,50 €**
Suppen	**10,00 €**	**10,50 €**	**11,00 €**
Eintöpfe	**10,00 €**	**10,50 €**	**11,00 €**
Kartoffelgratin	**6,00 €**	**6,50 €**	**7,00 €**
Schnitzel mit Sauce	**9,50 €**	**10,00 €**	**10,50 €**
Sauce	**4,00 €**	**4,50 €**	**5,00 €**
Schmitz' Herrencreme	**3,50 €**	**4,00 €**	**4,50 €**

Alle Speisen werden mit frischen Produkten hergestellt und haben den Kundentest in unserem Gasthof bereits bestanden.

Die angegebenen Preise verstehen sich
pro Portion inkl. 7% ges. MwSt.
Geschirr und individuelle Wünsche auf Anfrage.

Gasthof & Hotel
SCHMITZ
...gemütliche Gastlichkeit und gute Küche!

Reservieren Sie Ihre Familienfeier frühzeitig und sichern sich den Saal.

Wir freuen uns ebenso über Gruppen aus Firmen und Vereinen. Sprechen Sie uns an, wenn es einmal kurzfristig gehen muss.

Herzogstraße 101
26871 Papenburg/Herbrum
www.gasthof-schmitz.de

0 49 62 / 12 96

Gasthof & Hotel
SCHMITZ
...gemütliche Gastlichkeit und gute Küche!

Zum Beispiel bei Familienfeiern in unserem Saal mit Übernachtungen im Hotel.

Wir erfüllen Ihre individuellen Wünsche. Fragen Sie frühzeitig nach den gewünschten Zimmern, bevor sie belegt sind!

Herzogstraße 101
26871 Papenburg/Herbrum
www.gasthof-schmitz.de

0 49 62 / 12 96

Gasthof & Hotel
SCHMITZ
...gemütliche Gastlichkeit und gute Küche!

Boßeltouren mit Schmitz machen so richtig Laune.
Hier Gäste aus dem Ruhrgebiet